Comune di SAN VITO

Provincia Sud Sardegna

SERVIZIO TECNICO

Ufficio Lavori Pubblici e Manutenzioni
Piazza Municipio, 3 - 09040 - SAN VITO - (SU)
Tel. 070/992891 (centralino unico)

LAVORAS – "Cantieri di nuova Attivazione" Annualità 2024 Comune di San Vito

Si informano gli interessati che **è in pubblicazione dal 27/05/2025 fino alle ore 14:00 del giorno 03/06/2025 l'Avviso pubblico per l'avviamento alla selezione per l'assunzione** relativo al **Cantiere LAVORAS**, di cui alla L.R. n. 1 del 11/01/2018 Art. 2 Programma Integrato Plurifondo per il Lavoro "LAVORAS" – Misura "CANTIERI DI NUOVA ATTIVAZIONE" - Annualità 2024 - L.R. 48/2018, Art. 6, Commi 22 e 23, e L.R. 20/2019, Art. 3, Comma 1.

Di seguito il link relativo alla pubblicazione dell'Avviso in oggetto e i relativi allegati pubblicato nella sezione "notizie ed eventi" del portale SardegnaLavoro:
Agenzia Regionale per il lavoro - Concorsi e selezioni - Cantieri comunali e LavoRAS
Le domande possono essere presentate per la selezione per l'assunzione a **tempo determinato part-time delle figure sottoelencate** nel cantiere in oggetto del **Comune di San Vito**, con contratto a Cooperative Sociali tipo B, per n° **8 mesi (5 giorni e 30 ore settimanali**):

- n.1 - personale addetto a compiti di controllo, verifica e professioni assimilate;
- n.4 - personale non qualificato addetto alla manutenzione del verde;

Gli interessati, in possesso dei requisiti generali e specifici, per partecipare alla selezione ed essere inseriti in graduatoria, **dovranno presentare domanda informatizzata sul portale www.sardegnalavoro.it** , effettuando l'accesso **alla propria area personale previa autenticazione** tramite SPID. Non saranno considerate ammissibili le domande trasmesse con modalità diverse da quelle indicate.
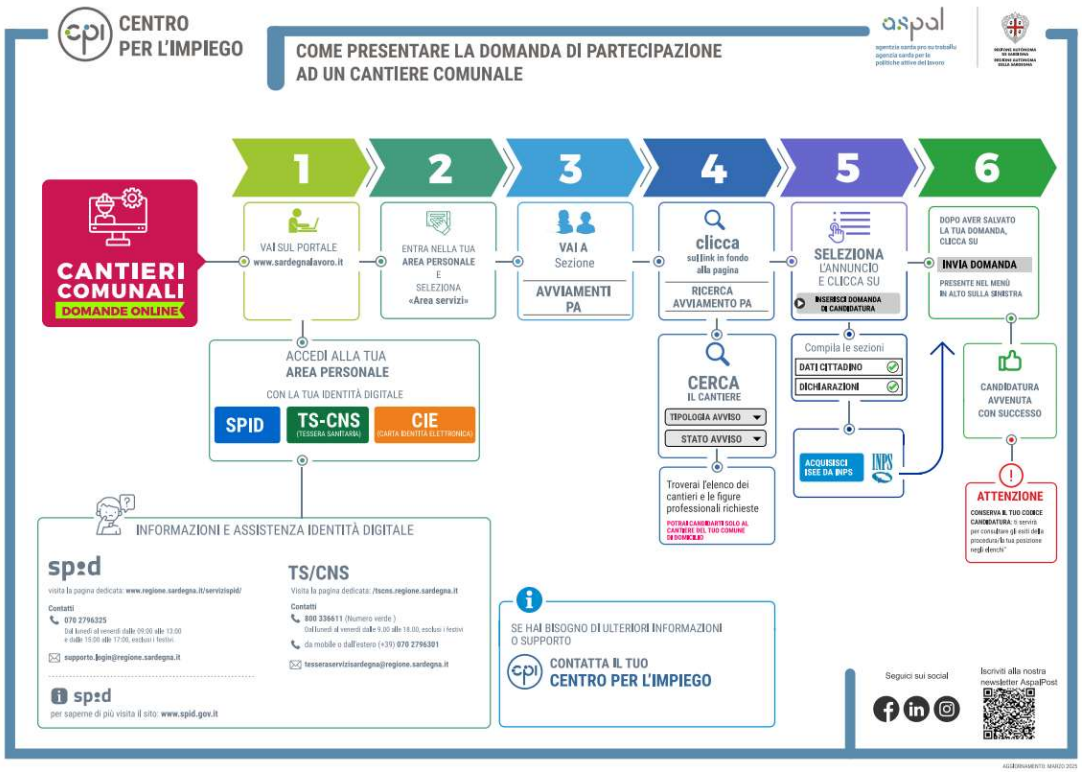
PRESENTAZIONE ISTANZE DAL GIORNO 27/05/2025 FINO ALLE ORE 14:00 DEL 03/06/2025